

Manual de Geração de CSR IIS 8.0

- 1 – Selecione **Administrative Tools**
- 2 - Inicie IIS Manager.
- 3 - No menu central, dê um clique duplo em **Certificados de Servidor** .

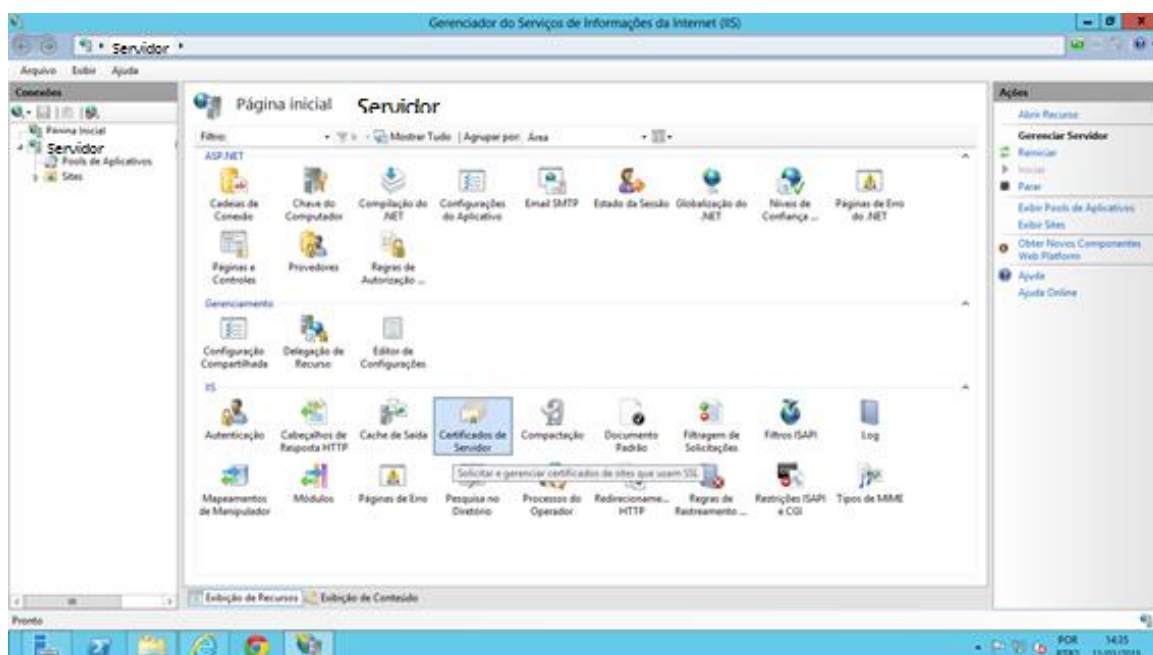

4 – Clique em **Criar Solicitação de Certificado**

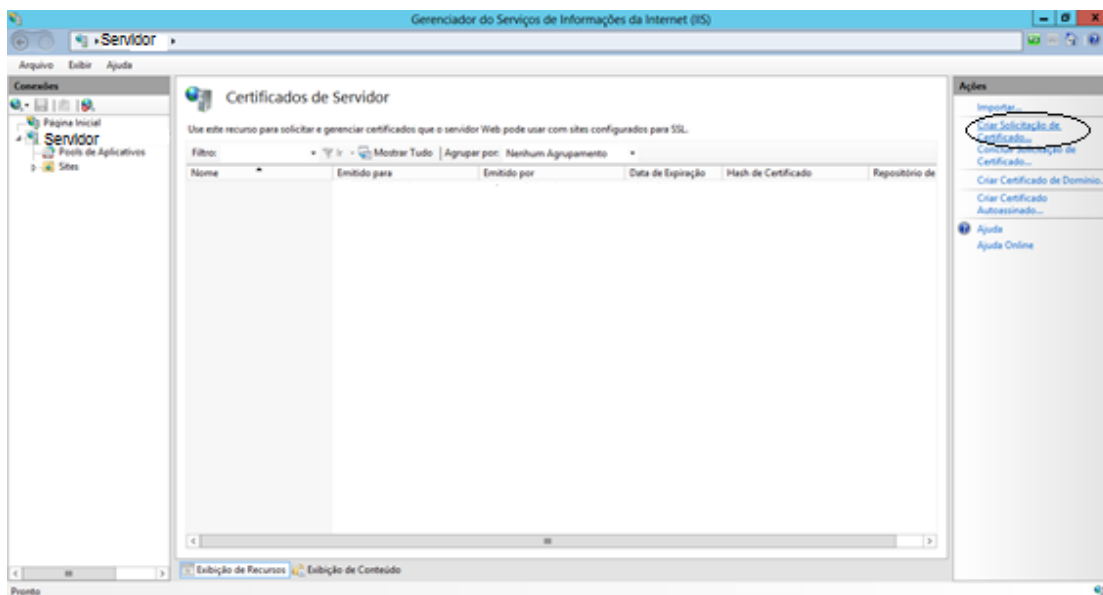

5 – Abrirá a tela abaixo, preencha com as informações do seu certificado

Solicitar Certificado

Propriedades de Nome Distinto

Especifique as informações necessárias do certificado. Estado/província e Cidade/localidade devem ser especificados como nomes oficiais e não podem conter abreviações.

Nome comum:	<input type="text" value="[www.seudominio.com.br]"/>
Organização:	<input type="text" value="[Nome Cadastrado na Receita Federal]"/>
Unidade organizacional:	<input type="text" value="[Seu setor]"/>
Cidade/localidade	<input type="text" value="[Sua Cidade]"/>
Estado/província:	<input type="text" value="[Seu Estado]"/>
País/região:	<input type="text" value="BR"/>

6 – Seleccione as opções “Microsoft RSA SChannel Cryptographic Provider” / “2048”

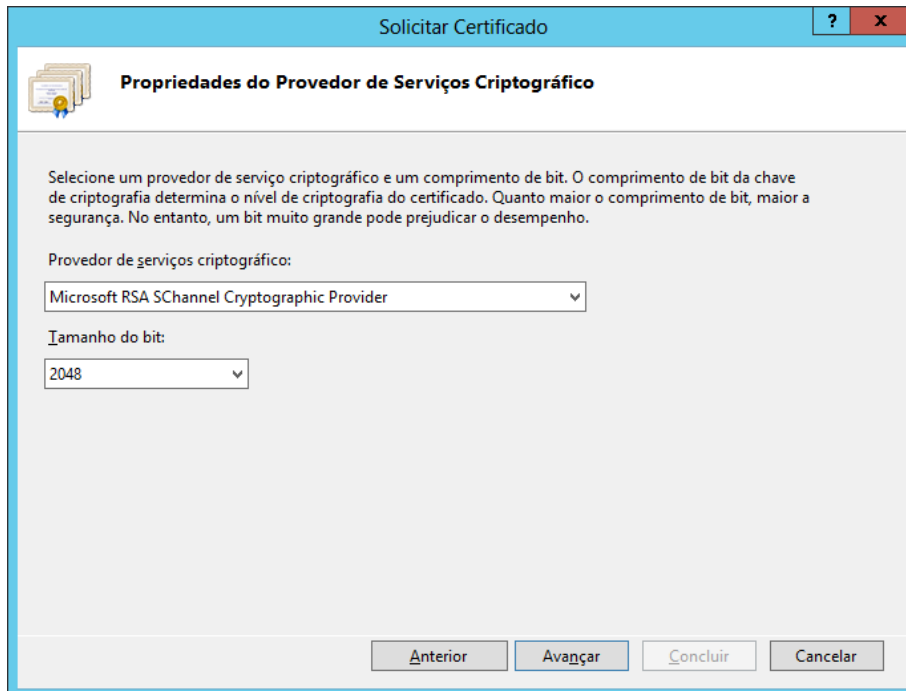

The screenshot shows a Windows dialog box titled "Solicitar Certificado" with a blue header bar. The main area is titled "Propriedades do Provedor de Serviços Criptográfico". It contains the following text: "Selecione um provedor de serviço criptográfico e um comprimento de bit. O comprimento de bit da chave de criptografia determina o nível de criptografia do certificado. Quanto maior o comprimento de bit, maior a segurança. No entanto, um bit muito grande pode prejudicar o desempenho." Below this, there are two dropdown menus: "Provedor de serviços criptográfico:" with "Microsoft RSA SChannel Cryptographic Provider" selected, and "Tamanho do bit:" with "2048" selected. At the bottom, there are four buttons: "Anterior", "Avançar", "Concluir", and "Cancelar".

7- Especifique aonde quer salvar o arquivo CSR

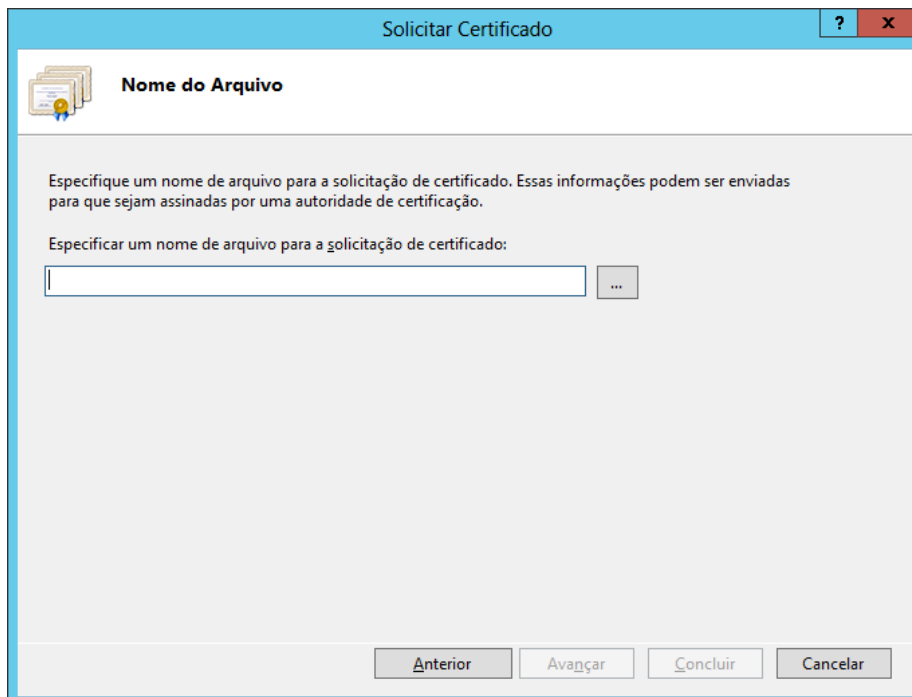

The screenshot shows the same "Solicitar Certificado" dialog box, but with the "Nome do Arquivo" tab selected. The text reads: "Especifique um nome de arquivo para a solicitação de certificado. Essas informações podem ser enviadas para que sejam assinadas por uma autoridade de certificação." Below this, there is a text input field with a "..." button to its right, intended for specifying the file name. At the bottom, the same four buttons ("Anterior", "Avançar", "Concluir", "Cancelar") are present.

Feito! Sua CSR está no local onde salvou, envie para a sua certificadora.